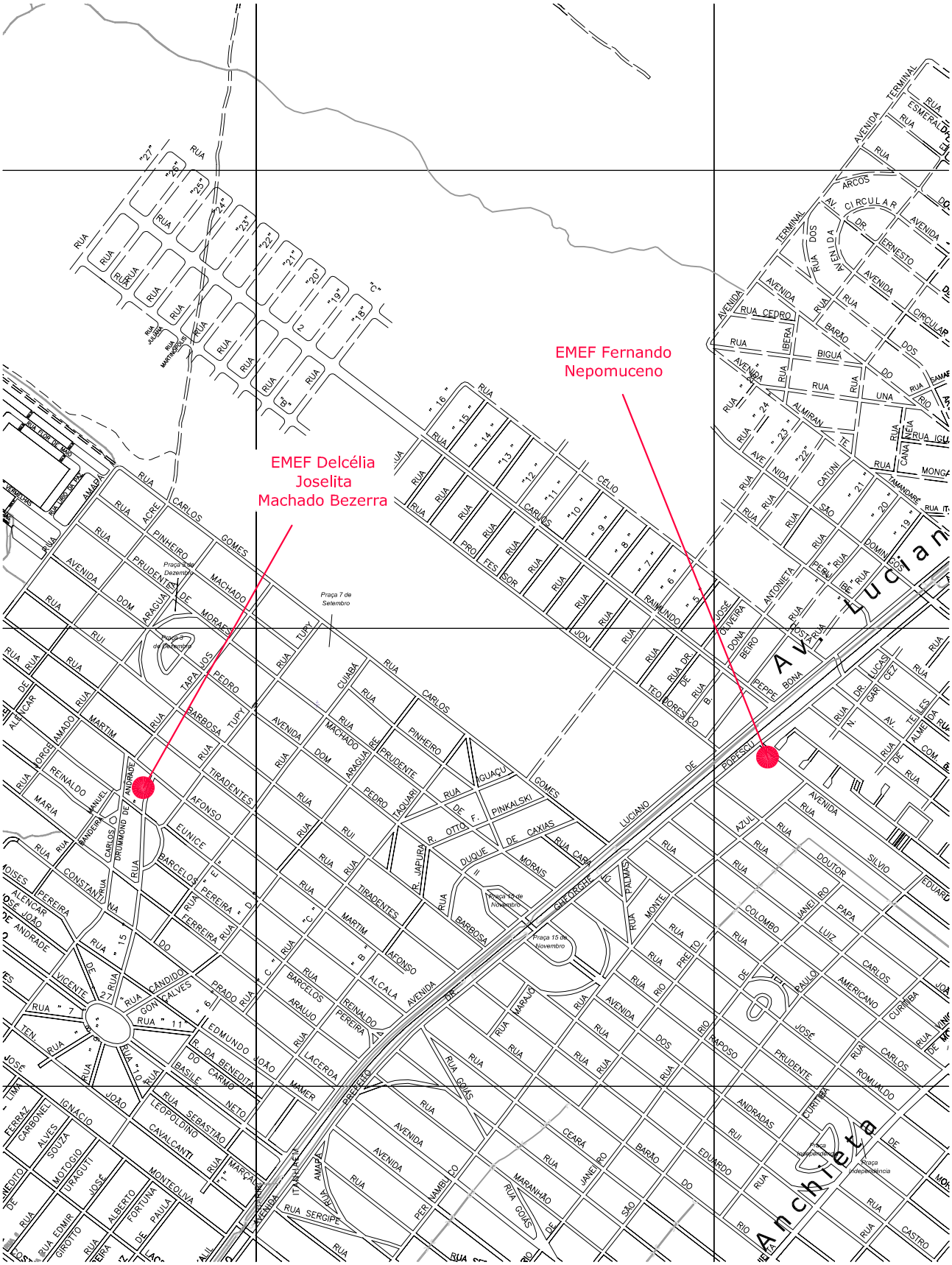

Este mapa contém apenas algumas das escolas onde será realizado o Concurso Público.
Caso sua escola não esteja aqui verifique no site outros mapas de entorno.
Consulte também o mapa geral que contém todas as escolas.
É imprescindível a visita antecipada ao local da prova e a chegada com a antecedência prevista no edital.

PREFEITURA MUNICIPAL DA ESTÂNCIA BALNEÁRIA DE PERUÍBE

CONCURSO PÚBLICO 2016	DATA	QUADRÍCULA	ESCALA
MAPA PARCIAL DE LOCALIZAÇÃO DAS ESCOLAS - TRECHO Nº 02	MAI 2016	1000 x 1000m	GRÁFICA